

Behandlungsliste

In die Behandlungsliste gelangen Sie über **Programme** → **Übersichten/Listen** → **Behandlungsliste** (mit oder Ohne Summen).

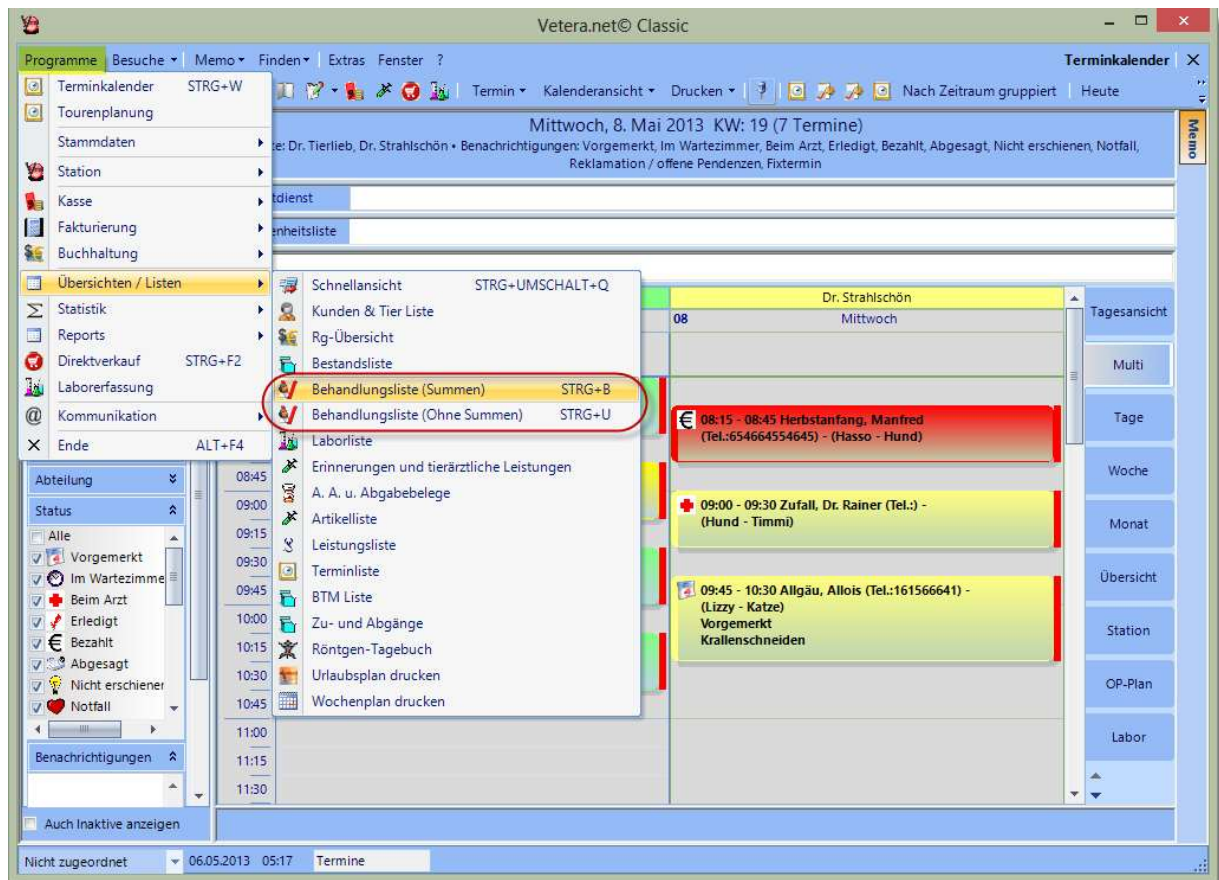

In der Behandlungsliste können Sie z. B. nach Medikamenten oder Leistungen suchen, die in einem bestimmten Zeitraum angewandt bzw. abgegeben wurden.

Wir haben ein Beispiel für Sie erstellt.

Sie möchten wissen, ob und wie oft Sie bei einem bestimmten Patienten ein Medikament verwendet haben.

Dazu wählen Sie bitte unter den **Suchkriterien für Behandlungen** den **Zeitraum (1)** in dem Sie Suchen möchten.

Danach können Sie wählen, ob Sie alle **Besuche (2)** angezeigt bekommen möchten, oder vielleicht nur die berechneten oder nicht berechneten.

Erfassen Sie dann bitte unter dem Feld Artikel das **Medikament (3)**, das Sie suchen. Setzen Sie am besten vor und nach dem Medikamentennamen ein Sternchen *. Dann wird nach allem, was evtl. vor oder hinter dem Namen steht, gesucht.

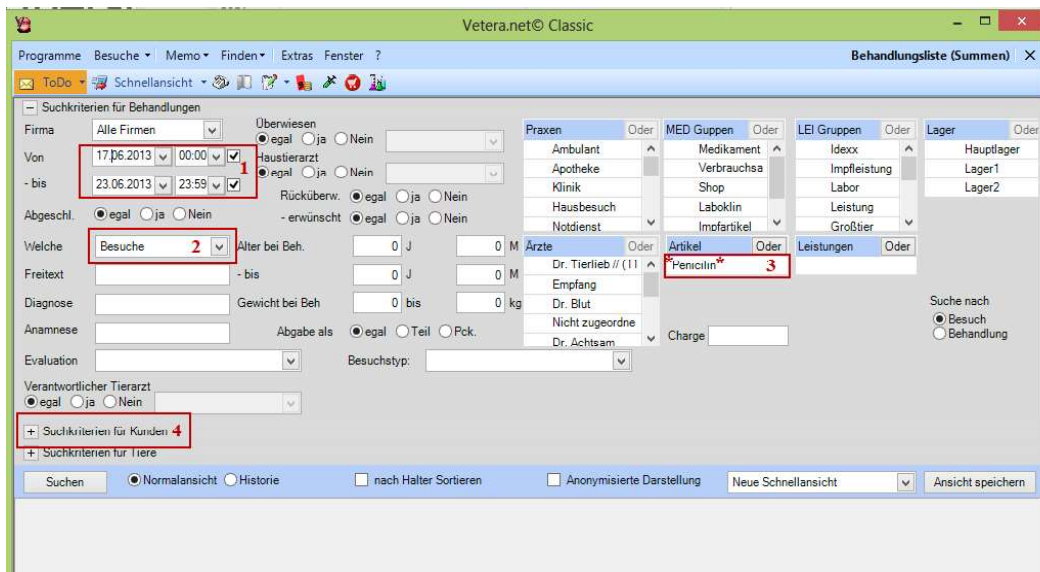

Wenn Sie nicht den gesamten Besuch in der Auswertung sehen möchten, sondern nur das eine Medikament, wählen Sie bitte auf der rechten Fensterseite **Suche nach Behandlung**.

Wenn Sie nicht Kundenspezifisch oder Tierspezifisch suchen möchten, klicken Sie auf die Schaltfläche **Suchen**.

Um weitere Einstellungen bzw. Angaben zu dem Kunden zu erfassen, klicken Sie bitte auf das Pluszeichen vor **Suchkriterien für Kunden (4)**.

In den Suchkriterien für Kunden erfassen Sie bitte im Feld **Kunde (5)** den Namen oder die Anfangsbuchstaben des Besitzers. Hier bietet sich ebenfalls die erweiterte Suche mit Sternchen * vor und nach dem Namen des Kunden an.

Sie können die Suche auch noch mehr eingrenzen, indem Sie die Kategorie auswählen, die Ihrem Kunden in den Stammdaten zugeordnet ist.

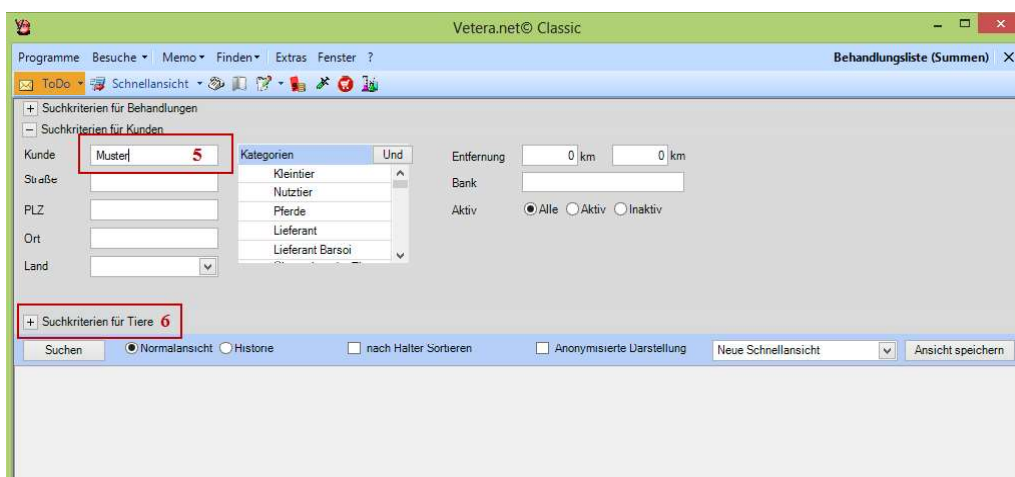

Wenn Sie nicht Tierspezifisch suchen möchten, klicken Sie auf die Schaltfläche **Suchen**.

Um weitere Einstellungen bzw. Angaben zu dem Patienten zu erfassen, klicken Sie bitte auf das Pluszeichen vor **Suchkriterien für Tiere (6)**.

Erfassen Sie hier bitte den **Patientennamen (7)** oder wählen Sie eine der anderen Suchkriterien. Tierarten können auch mehrere gewählt werden, indem diese mit Komma voneinander getrennt aufgelistet werden.

Wenn Sie alle Einstellungen vorgenommen und Angaben erfasst haben, klicken Sie bitte auf die Schaltfläche **Suchen (8)**.

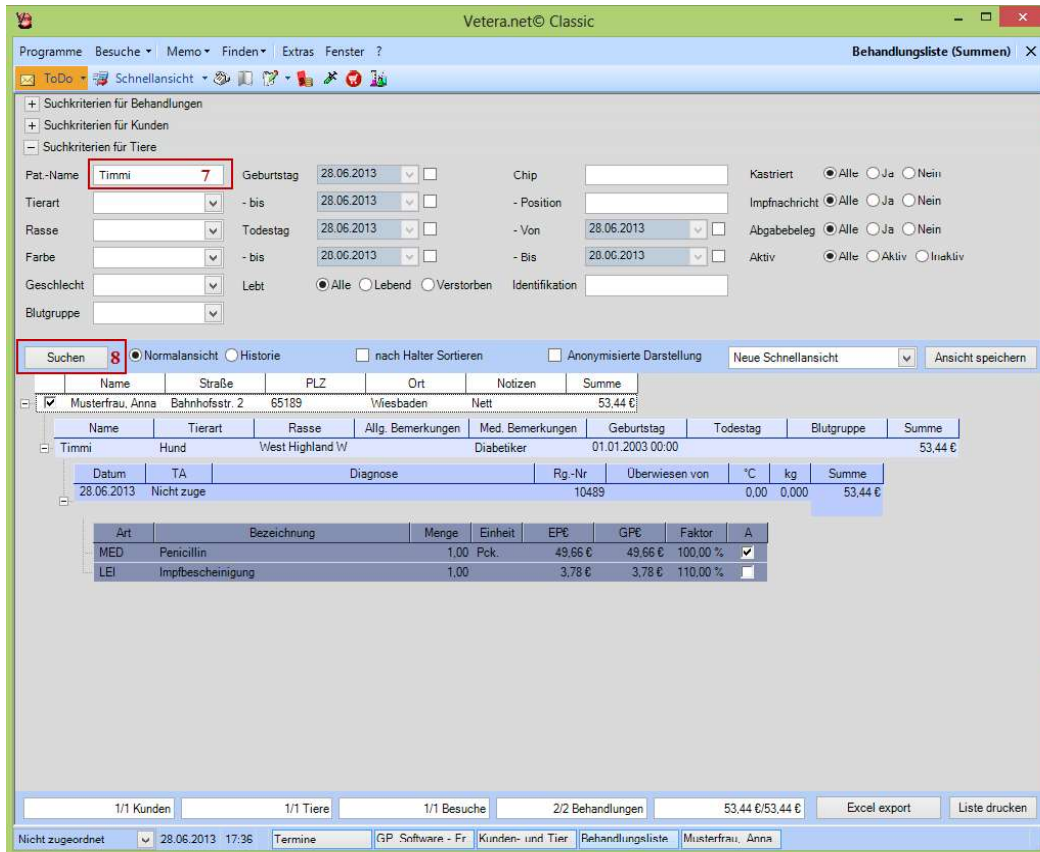

Sie haben die Möglichkeit Ihre Auswertung nach Excel zu exportieren um diese dort weiter zu bearbeiten oder eine Liste zu drucken.

Ein weiteres Beispiel ist für *KBR* im Freitext Feld:

Im Feld Freitext eingegebene Suchbegriffe werden sowohl im Diagnosefeld, im Anamnese- und Befundfeld, sowie in den einzelnen Behandlungszeilen gesucht. Ein Sternchen vor und nach dem Suchbegriff bedeutet, dass das Wort nicht nur am Anfang, sondern auch mitten im Wort auftreten kann und dennoch gefunden wird. Häufig verwendete Abfragen, bei denen die Suchkriterien gleich bleiben, können Sie gerne auch als **Schnellansicht** unter einem beliebigen Namen speichern.

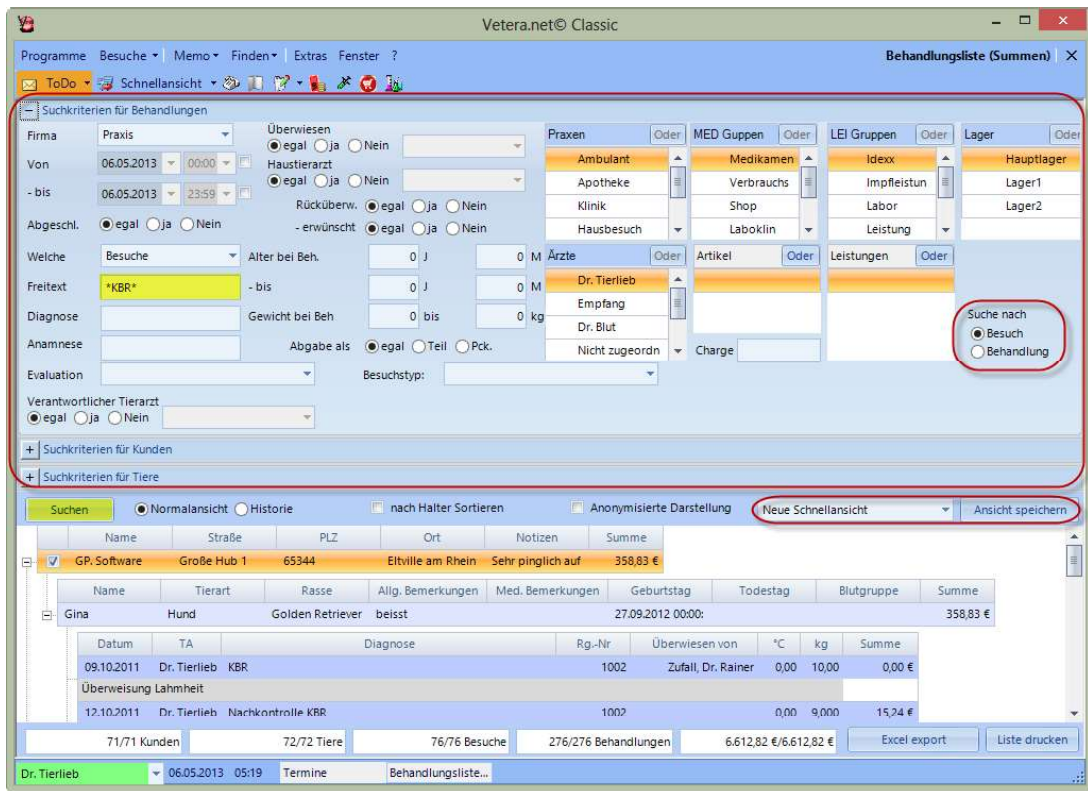

Egal in welcher Ansicht Sie sich befinden, können Sie über den Button „Schnellansicht“ mit einem Doppelklick auf die jeweilige Abfrage die Ergebnisse in Echtzeit abrufen. Die Schnellansicht ist Benutzerspezifisch – bitte achten Sie darauf, wer unten eingeloggt ist, damit Sie die Ansichten auch aufrufen können.

